

# パナリング

OITA(口腔免疫トレーニング装置)

毎日3分以上で  
噛む機能を  
トレーニング



よく噛むと  
どう変わるの?

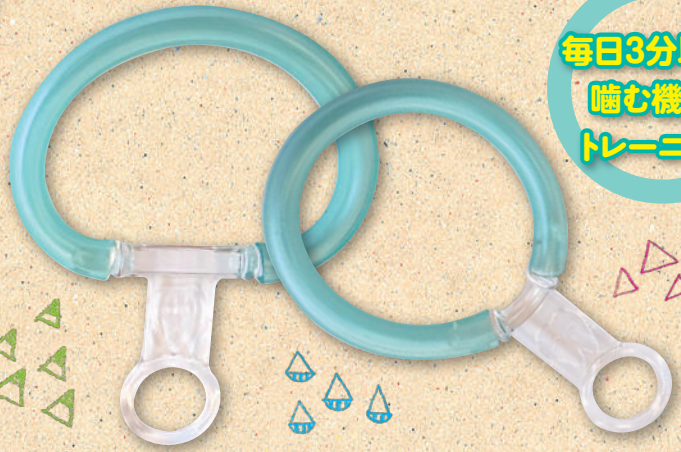

成長期の子どもは、よく噛むことで  
十分に発達した良い顔になります。

歯並びはよく噛むことで安定します。

毎日の食事も  
意識して  
よく噛むようにしましょう!

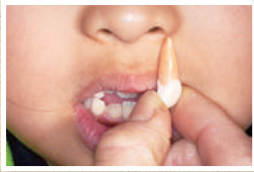

歯の根は見える歯の2倍の長さ  
があります。噛む刺激によって歯の  
周りの骨が発達します。

歯茎に指を当てて噛んでみましょう。  
歯の根が動くのが分かります。これが  
骨を発達させる刺激です。噛むこと  
で歯に正しい刺激を与えましょう。

アゴが発達し、スペースができると、噛む刺激で曲がった歯もまっすぐになろうとする力が働きます。

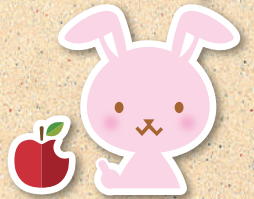

## パナリングの使い方

①リングをセットする

②ホルダーを持つ

③トレーニング

④洗う



ギュ ギュ ギュ ギュー パツ  
1 2 3 4 5

噛んだ後にゆるめることで血流がよくなります。  
これをテレビを見ながら等、  
1日3分~10分程行いましょう。



## トレーニングの ポイント



ポイント  
1



前歯で噛む場合  
●前歯部用を使用

奥歯で噛む場合  
●臼歯部用を使用

チューブ部がずれたりしないよう注意

ポイント  
2



指で筋肉が動くのを確認しながら  
トレーニングすると効果的です。

ポイント  
3



奥歯で噛む場合は舌の先をリングの上ののせて、上アゴに舌を押し  
つけるとう効果的です。

## パナリング

価格 ¥700



前歯部用



臼歯部用

【内容】  
パナリング(前歯部用ホルダー 1個、臼歯部用ホルダー 1個)、替えチューブ 3本  
【材質】  
チューブ:軟質PVC、可塑剤(DINP)安定剤(カルシウム亜鉛)、顔料  
ホルダー:PMMA

※前歯部用はチューブが平坦になることで、前歯でチューブが噛みやすくなります。

※価格は希望医院価格です(価格に消費税は含まれておりません)。

発売元



株式会社 日本歯科商社

東京本社:〒130-0011 東京都墨田区石原 1-19-5 TEL (03) 3625-3111  
大阪支店:〒556-0005 大阪市浪速区日本橋 4-3-9 TEL (06) 6643-0085  
北海道営業所:〒001-0016 札幌市北区北16条西5-3-18 TEL (011) 716-7001  
九州営業所:〒812-0893 福岡市博多区那珂 4-16-22 TEL (092) 436-2288

製造元



有限会社 オーラルアカデミー

〒165-0025 東京都中野区沼袋3-26-5 Tel: 03-5380-2336 Fax: 03-3389-6810

Oral Academy

高度管理医療機器等販売業・貸与業 許可番号 第4514150081号  
第二種医療機器製造販売業 許可番号 13B2X10260

ご用命は