

JDS トリトンダイヤモンド

滅菌済

使用頻度の高い50形態を厳選した滅菌済ダイヤモンドバーFGです。

25本入とお試しタイプの5本入があります。

独自のコーティング技術による高い耐久性を維持しながら低価格を実現しました。

トリトンコーティング

ダイヤモンド粒子が接着層から65%露出しているにもかかわらず確実に保持されており高い切削性と耐久性があります。

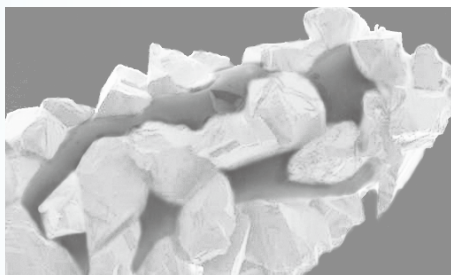

特殊な接着テクノロジー「トリトンコーティング」により、高い耐久性と切削力を発揮します。

ネックのカラーコードにより、粒子の粗さが識別できます。

ワンピースの高精度シャंकを採用しており、耐久性が非常に高くなっています。



ツイスター形態は切削片の目詰まりや発熱を防ぎます。エクストラコースもご用意しており高い切削力を発揮します。



25本入 6,600円 (1本 264円)

5本入 1,700円 (1本 340円)

※価格は希望医院価格です。
(価格には消費税は含まれておりません)

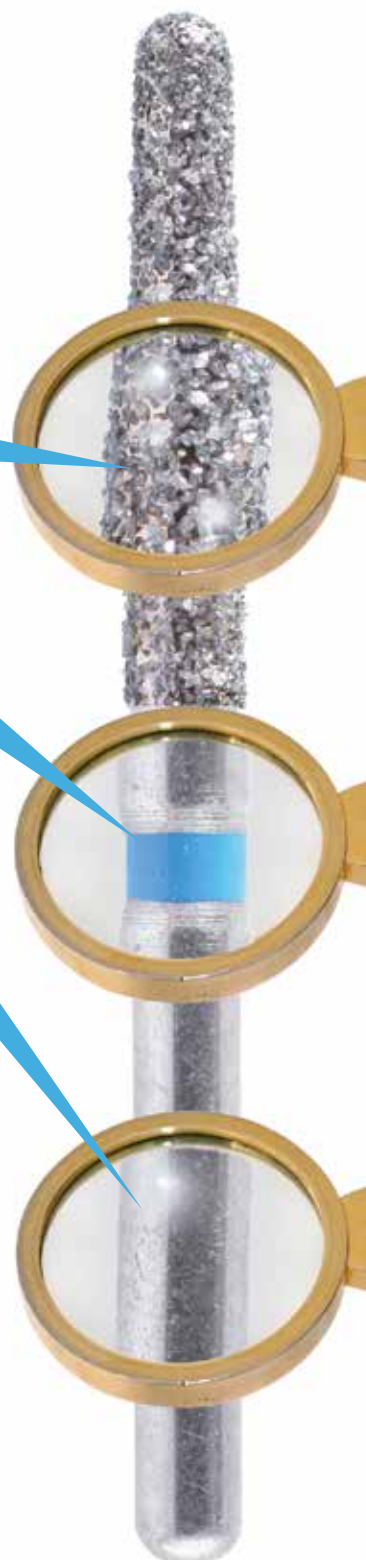

JDSトリトンダイヤモンド形態表

形態No.の見方

ISOナンバーコードに基づき、左側3桁の番号はヘッドの形態を、右側3桁はヘッドの最大径を表しています。最後のアルファベットはダイヤモンド粒子の大きさを表しています。

*Sが付く場合はショートシャンクになります。

例) 001/009M ヘッドの形状がラウンドタイプで最大径が0.9mm、ダイヤモンドの粒子がミディアムサイズです。

ダイヤモンド粒子に大きさに応じて、シャンクのネックにはISO規格によるカラーコードが施されています。

■エクストラコース ■コース ■ミディアム ■エクストラファイン

ラウンド					インバーテッドコーン		パレル(たる型)	ポインテッドコーン	
J1 001/009M	J2 001/010M	J3 001/012M	J4 001/014M	J5 001/016M	J6 001/018M	J7 019/010M	J8 039/033M	J9 165/014M	
Medium									
ポインテッドコーン		ポインテッドコーン			フラットエンドテーパー				
J10 166/016M	J11 165/014SM	J12 165/014XF	J13 165/016XF	J14 166/016SXF	J15 170/016M	J16 170/021M	J17 171/016M	J18 173/014M	
Medium		Extra Fine			Medium				
フラットエンドテーパー					フラットエンドテーパー		ラウンドエンドテーパー		
J19 173/016M	J20 173/018M	J21 170/016SM	J22 170/018SM	J23 170/021SM	J24 171/016XF	J25 197/014M	J26 198/016M	J27 198/019M	
Medium					Extra Fine		Medium		
ラウンドエンドテーパー								ラウンドエンドテーパー	
J28 198/022M	J29 198L/016M	J30 198L/018M	J31 199/016M	J32 200/022M	J33 198/016SM	J34 199/015SM	J35 199/017SM	J36 198L/016XF	
Medium								Extra Fine	
ラウンドエンドテーパー		ペア(洋ナシ型)		ペア(洋ナシ型)		フレーム(炎型)	フレーム(炎型)	パッド(つぼみ型)	パッド(つぼみ型)
J37 198/019XF	J38 199/016XF	J39 237/021M	J40 237/032M	J41 237/021XF	J42 249/014M	J43 248/012XF	J44 257/032M	J45 257/016XF	
Extra Fine		Medium		Extra Fine	Medium	Extra Fine	Medium	Extra Fine	
トルビード(魚雷型)		ツイスター(フラットエンド)	ツイスター(アブレーション)	ツイスター(パッド)		最大許容回転数 (min ⁻¹)			
J46 288/012M	J47 289/012M	J48 HR111/012C	J49 HR173/018M	J50 HR257/023XC		ヘッド径(1/10mm)	最大許容回転数(min ⁻¹)		
Medium		Coarse	Medium	Extra Coarse		007-010	450,000	一般的な名称：歯科用ダイヤモンドバー 医療機器分類：一般医療機器 届出番号：13B2X10104180306	
						011-014	450,000	製品についての詳細は 弊社ホームページを ご覧ください。 	
						015-018	450,000		
						019-023	300,000		
						024-027	160,000		
						028-031	140,000		
						032-040	120,000		

ジーシーグループ [製造販売元]



株式会社日本歯科商社

東京本社：〒130-0011 東京都墨田区石原 1-19-5 TEL (03) 3625-3111
 大阪支店：〒556-0005 大阪市浪速区日本橋 4-3-9 TEL (06) 6643-0085
 北海道営業所：〒001-0016 札幌市北区北16条西5-3-18 TEL (011) 716-7001
 九州営業所：〒812-0893 福岡市博多区那珂 4-16-22 TEL (092) 436-2288

ご用命は